

# NJC 健康宅配センター Ver 4

マニュアル

請求篇



## ■ 目次

|                |       |    |
|----------------|-------|----|
| • 請求書の印刷設定     | ..... | 3  |
| • 請求書の発行       | ..... | 20 |
| • 契約画面からの請求書発行 | ..... | 24 |
| • 排出           | ..... | 25 |
| • 請求一覧表        | ..... | 26 |
| • 請求書発行取消      | ..... | 29 |

## 請求書の印刷設定

請求書を発行するには、まず、請求書の印刷設定を行う必要があります。



F 2 : 請求業務を押します。

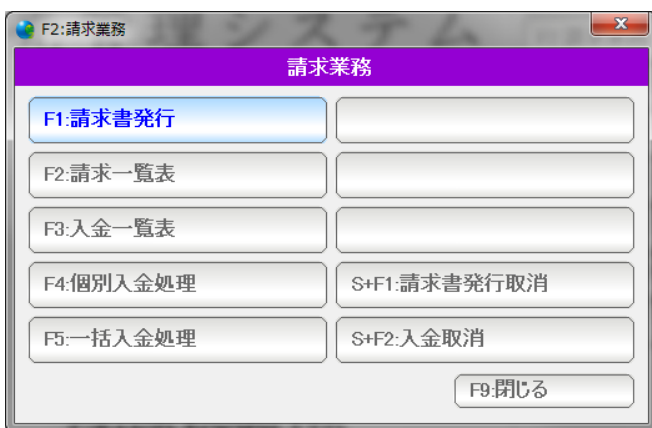

F 1 : 請求書発行を押します。

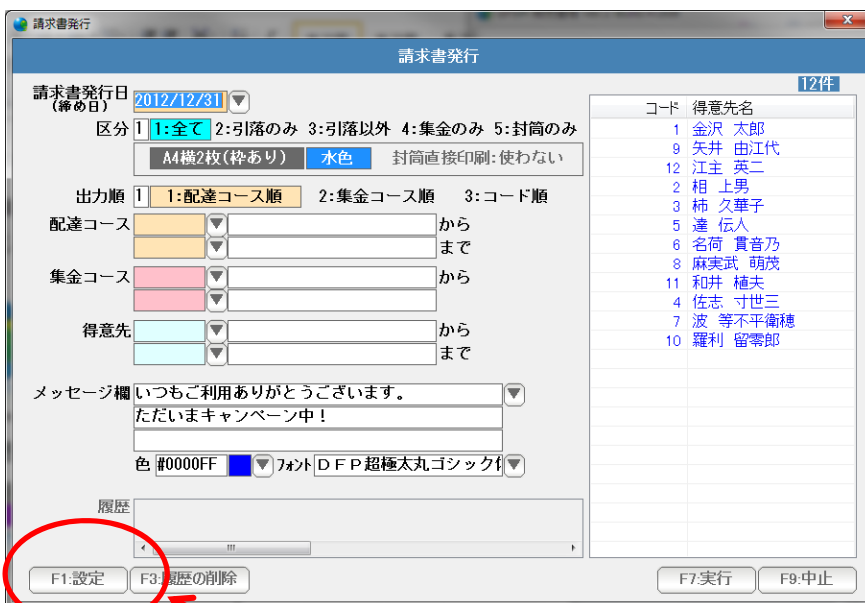

F 1 : 設定を押します。

請求書プリンタ設定

プリンタ NEC MultiWriter 5600C ▼ プロパティ

上マージン (mm) 左マージン (mm) フォント MS ゴシック ▼  
 タイトルマージン (mm) タイトル倍率 100 (%) 明朝 MS 明朝 ▼

カラー印刷 1: 1: する 2: しない 2: 1: モノ加 2: 水色 3: 黄緑 4: 薄茶 5: 桃色  
 請求書タイプ 1: 1: A4単票レザ〜(横2段, 枠あり) 2: A4単票レザ〜(横2段, 枠なし)  
 3: A4単票レザ〜(縦3段, 枠あり) 4: A4単票レザ〜(縦3段, 枠なし)

領収証文章 1: 1: 印刷する 「上記金額、正に領収いたしました。」 2: 印刷しない  
 ポイント 2: 1: 印刷する 2: 印刷しない

店名の印刷 1: 1: 印刷する 2: 印刷しない Shift+F1: 店名印刷の設定

請求書タイトル 御請求書 銀行引落タイトル 銀行口座引落のご案内  
 郵貯引落タイトル 郵貯口座振替のご案内 J A引落タイトル J A口座引落のご案内  
 封筒タイトル 御請求書 その他タイトル 御請求書

銀行名 1: 1: 引落時, 銀行名を印刷する 2: 印刷しない  
 引落日 1: 1: 引落時, 引落日を印刷する 2: 印刷しない

封筒印刷 1: 1: 使う 2: 使わない Shift+F4: 封筒印刷の設定

本数 1: 1: 印刷する 2: 印刷しない 単価 1: 1: 印刷する 2: 印刷しない

請求書の発行 3: 1: 買上があれば発行 2: 配達があれば発行 3: 請求金額0の場合発行しない

| <p><b>入金票</b></p> <p>99: 兼六国コース<br/>10 (No. 999999)</p> <p>金沢 太郎 様<br/>TEL: 076-287-8097<br/>区分兼金 13年01月分<br/>金沢すこやか牛乳<br/>まるやかマルコサミン63-2<br/>宅配LG964</p> <p>本家   金額   商品名<br/>26   3,120   100<br/>26   3,120   お買上額<br/>52   5,720   11,040<br/>消費税額<br/>52</p> <p>請求額 * 11,592<br/>備考: 入金欄*1<br/>入金欄*2</p> | <p><b>領収証</b></p> <p>99: 兼六国コース<br/>10 (No. 999999)</p> <p>金沢 太郎 様<br/>TEL: 076-287-8097<br/>区分兼金<br/>お買上額 11,040<br/>請求額 52</p> <p>13/01月分<br/>領収金額 11,592<br/>上記金額、正に領収いたしました。</p> <p>N J C 宅配センター<br/>TEL: 21-8011<br/>金沢市入江2-28<br/>TEL: 076-287-8097</p> | <p><b>御請求書</b></p> <p>金沢 太郎 様 13/01月分<br/>(金沢市入江2-28)</p> <table border="1" style="width: 100%; border-collapse: collapse; font-size: 8px;"> <tr> <th>商品名</th> <th>1</th><th>2</th><th>3</th><th>4</th><th>5</th><th>6</th><th>7</th><th>8</th><th>9</th><th>10</th><th>11</th><th>12</th><th>13</th><th>14</th><th>15</th> </tr> <tr> <td>金沢すこやか牛乳</td> <td></td><td></td><td></td><td></td><td></td><td></td><td></td><td></td><td></td><td></td><td></td><td></td><td></td><td></td><td></td> </tr> <tr> <td>まるやかマルコサミン63-2</td> <td></td><td></td><td></td><td></td><td></td><td></td><td></td><td></td><td></td><td></td><td></td><td></td><td></td><td></td><td></td> </tr> <tr> <td>宅配LG964</td> <td></td><td></td><td></td><td></td><td></td><td></td><td></td><td></td><td></td><td></td><td></td><td></td><td></td><td></td><td></td> </tr> </table> <table border="1" style="width: 100%; border-collapse: collapse; font-size: 8px;"> <tr> <th>16</th><th>17</th><th>18</th><th>19</th><th>20</th><th>21</th><th>22</th><th>23</th><th>24</th><th>25</th><th>26</th><th>27</th><th>28</th><th>29</th><th>30</th><th>31</th><th>水曜</th><th>早番</th><th>金額</th> </tr> <tr> <td>水</td><td>木</td><td>金</td><td>土</td><td>日</td><td>月</td><td>火</td><td>水</td><td>木</td><td>金</td><td>土</td><td>日</td><td>月</td><td>火</td><td>水</td><td>木</td><td>26</td><td>120</td><td>3,120</td> </tr> <tr> <td>2</td><td>2</td><td>2</td><td>2</td><td>2</td><td>2</td><td>2</td><td>2</td><td>2</td><td>2</td><td>2</td><td>2</td><td>2</td><td>2</td><td>2</td><td>2</td><td>26</td><td>120</td><td>3,120</td> </tr> <tr> <td>4</td><td>4</td><td>4</td><td>4</td><td>4</td><td>4</td><td>4</td><td>4</td><td>4</td><td>4</td><td>4</td><td>4</td><td>4</td><td>4</td><td>4</td><td>4</td><td>52</td><td>110</td><td>5,720</td> </tr> </table> <p>前回の請求額 13,272 今入金額 13,272 換算額 100 お買上額 11,040 消費税額 52<br/>   (No. 999999) TEL: 21-8011 金沢市入江2-28 N J C 宅配センター<br/>   TEL: 076-287-8097</p> | 商品名 | 1  | 2  | 3  | 4  | 5  | 6  | 7  | 8  | 9  | 10 | 11 | 12 | 13 | 14  | 15    | 金沢すこやか牛乳 |  |  |  |  |  |  |  |  |  |  |  |  |  |  |  | まるやかマルコサミン63-2 |  |  |  |  |  |  |  |  |  |  |  |  |  |  |  | 宅配LG964 |  |  |  |  |  |  |  |  |  |  |  |  |  |  |  | 16 | 17 | 18 | 19 | 20 | 21 | 22 | 23 | 24 | 25 | 26 | 27 | 28 | 29 | 30 | 31 | 水曜 | 早番 | 金額 | 水 | 木 | 金 | 土 | 日 | 月 | 火 | 水 | 木 | 金 | 土 | 日 | 月 | 火 | 水 | 木 | 26 | 120 | 3,120 | 2 | 2 | 2 | 2 | 2 | 2 | 2 | 2 | 2 | 2 | 2 | 2 | 2 | 2 | 2 | 2 | 26 | 120 | 3,120 | 4 | 4 | 4 | 4 | 4 | 4 | 4 | 4 | 4 | 4 | 4 | 4 | 4 | 4 | 4 | 4 | 52 | 110 | 5,720 |
|---------------------------------------------------------------------------------------------------------------------------------------------------------------------------------------------------------------------------------------------------------------------------------------------------------------|---------------------------------------------------------------------------------------------------------------------------------------------------------------------------------------------------------------------------------------------------------------|------------------------------------------------------------------------------------------------------------------------------------------------------------------------------------------------------------------------------------------------------------------------------------------------------------------------------------------------------------------------------------------------------------------------------------------------------------------------------------------------------------------------------------------------------------------------------------------------------------------------------------------------------------------------------------------------------------------------------------------------------------------------------------------------------------------------------------------------------------------------------------------------------------------------------------------------------------------------------------------------------------------------------------------------------------------------------------------------------------------------------------------------------------------------------------------------------------------------------------------------------------------------------------------------------------------------------------------------------------------------------------------------------------------------------------------------------------------------------------------------------------------------------------------------------------------------------------------------------------------------------------------------------------------------------------------------------------------------------------------------------------------------------------------------------------------------------------------------------------------------------------------------------------------------------------------------------------------------------------------|-----|----|----|----|----|----|----|----|----|----|----|----|----|----|-----|-------|----------|--|--|--|--|--|--|--|--|--|--|--|--|--|--|--|----------------|--|--|--|--|--|--|--|--|--|--|--|--|--|--|--|---------|--|--|--|--|--|--|--|--|--|--|--|--|--|--|--|----|----|----|----|----|----|----|----|----|----|----|----|----|----|----|----|----|----|----|---|---|---|---|---|---|---|---|---|---|---|---|---|---|---|---|----|-----|-------|---|---|---|---|---|---|---|---|---|---|---|---|---|---|---|---|----|-----|-------|---|---|---|---|---|---|---|---|---|---|---|---|---|---|---|---|----|-----|-------|
| 商品名                                                                                                                                                                                                                                                                                                           | 1                                                                                                                                                                                                                                                             | 2                                                                                                                                                                                                                                                                                                                                                                                                                                                                                                                                                                                                                                                                                                                                                                                                                                                                                                                                                                                                                                                                                                                                                                                                                                                                                                                                                                                                                                                                                                                                                                                                                                                                                                                                                                                                                                                                                                                                                                                        | 3   | 4  | 5  | 6  | 7  | 8  | 9  | 10 | 11 | 12 | 13 | 14 | 15 |    |     |       |          |  |  |  |  |  |  |  |  |  |  |  |  |  |  |  |                |  |  |  |  |  |  |  |  |  |  |  |  |  |  |  |         |  |  |  |  |  |  |  |  |  |  |  |  |  |  |  |    |    |    |    |    |    |    |    |    |    |    |    |    |    |    |    |    |    |    |   |   |   |   |   |   |   |   |   |   |   |   |   |   |   |   |    |     |       |   |   |   |   |   |   |   |   |   |   |   |   |   |   |   |   |    |     |       |   |   |   |   |   |   |   |   |   |   |   |   |   |   |   |   |    |     |       |
| 金沢すこやか牛乳                                                                                                                                                                                                                                                                                                      |                                                                                                                                                                                                                                                               |                                                                                                                                                                                                                                                                                                                                                                                                                                                                                                                                                                                                                                                                                                                                                                                                                                                                                                                                                                                                                                                                                                                                                                                                                                                                                                                                                                                                                                                                                                                                                                                                                                                                                                                                                                                                                                                                                                                                                                                          |     |    |    |    |    |    |    |    |    |    |    |    |    |    |     |       |          |  |  |  |  |  |  |  |  |  |  |  |  |  |  |  |                |  |  |  |  |  |  |  |  |  |  |  |  |  |  |  |         |  |  |  |  |  |  |  |  |  |  |  |  |  |  |  |    |    |    |    |    |    |    |    |    |    |    |    |    |    |    |    |    |    |    |   |   |   |   |   |   |   |   |   |   |   |   |   |   |   |   |    |     |       |   |   |   |   |   |   |   |   |   |   |   |   |   |   |   |   |    |     |       |   |   |   |   |   |   |   |   |   |   |   |   |   |   |   |   |    |     |       |
| まるやかマルコサミン63-2                                                                                                                                                                                                                                                                                                |                                                                                                                                                                                                                                                               |                                                                                                                                                                                                                                                                                                                                                                                                                                                                                                                                                                                                                                                                                                                                                                                                                                                                                                                                                                                                                                                                                                                                                                                                                                                                                                                                                                                                                                                                                                                                                                                                                                                                                                                                                                                                                                                                                                                                                                                          |     |    |    |    |    |    |    |    |    |    |    |    |    |    |     |       |          |  |  |  |  |  |  |  |  |  |  |  |  |  |  |  |                |  |  |  |  |  |  |  |  |  |  |  |  |  |  |  |         |  |  |  |  |  |  |  |  |  |  |  |  |  |  |  |    |    |    |    |    |    |    |    |    |    |    |    |    |    |    |    |    |    |    |   |   |   |   |   |   |   |   |   |   |   |   |   |   |   |   |    |     |       |   |   |   |   |   |   |   |   |   |   |   |   |   |   |   |   |    |     |       |   |   |   |   |   |   |   |   |   |   |   |   |   |   |   |   |    |     |       |
| 宅配LG964                                                                                                                                                                                                                                                                                                       |                                                                                                                                                                                                                                                               |                                                                                                                                                                                                                                                                                                                                                                                                                                                                                                                                                                                                                                                                                                                                                                                                                                                                                                                                                                                                                                                                                                                                                                                                                                                                                                                                                                                                                                                                                                                                                                                                                                                                                                                                                                                                                                                                                                                                                                                          |     |    |    |    |    |    |    |    |    |    |    |    |    |    |     |       |          |  |  |  |  |  |  |  |  |  |  |  |  |  |  |  |                |  |  |  |  |  |  |  |  |  |  |  |  |  |  |  |         |  |  |  |  |  |  |  |  |  |  |  |  |  |  |  |    |    |    |    |    |    |    |    |    |    |    |    |    |    |    |    |    |    |    |   |   |   |   |   |   |   |   |   |   |   |   |   |   |   |   |    |     |       |   |   |   |   |   |   |   |   |   |   |   |   |   |   |   |   |    |     |       |   |   |   |   |   |   |   |   |   |   |   |   |   |   |   |   |    |     |       |
| 16                                                                                                                                                                                                                                                                                                            | 17                                                                                                                                                                                                                                                            | 18                                                                                                                                                                                                                                                                                                                                                                                                                                                                                                                                                                                                                                                                                                                                                                                                                                                                                                                                                                                                                                                                                                                                                                                                                                                                                                                                                                                                                                                                                                                                                                                                                                                                                                                                                                                                                                                                                                                                                                                       | 19  | 20 | 21 | 22 | 23 | 24 | 25 | 26 | 27 | 28 | 29 | 30 | 31 | 水曜 | 早番  | 金額    |          |  |  |  |  |  |  |  |  |  |  |  |  |  |  |  |                |  |  |  |  |  |  |  |  |  |  |  |  |  |  |  |         |  |  |  |  |  |  |  |  |  |  |  |  |  |  |  |    |    |    |    |    |    |    |    |    |    |    |    |    |    |    |    |    |    |    |   |   |   |   |   |   |   |   |   |   |   |   |   |   |   |   |    |     |       |   |   |   |   |   |   |   |   |   |   |   |   |   |   |   |   |    |     |       |   |   |   |   |   |   |   |   |   |   |   |   |   |   |   |   |    |     |       |
| 水                                                                                                                                                                                                                                                                                                             | 木                                                                                                                                                                                                                                                             | 金                                                                                                                                                                                                                                                                                                                                                                                                                                                                                                                                                                                                                                                                                                                                                                                                                                                                                                                                                                                                                                                                                                                                                                                                                                                                                                                                                                                                                                                                                                                                                                                                                                                                                                                                                                                                                                                                                                                                                                                        | 土   | 日  | 月  | 火  | 水  | 木  | 金  | 土  | 日  | 月  | 火  | 水  | 木  | 26 | 120 | 3,120 |          |  |  |  |  |  |  |  |  |  |  |  |  |  |  |  |                |  |  |  |  |  |  |  |  |  |  |  |  |  |  |  |         |  |  |  |  |  |  |  |  |  |  |  |  |  |  |  |    |    |    |    |    |    |    |    |    |    |    |    |    |    |    |    |    |    |    |   |   |   |   |   |   |   |   |   |   |   |   |   |   |   |   |    |     |       |   |   |   |   |   |   |   |   |   |   |   |   |   |   |   |   |    |     |       |   |   |   |   |   |   |   |   |   |   |   |   |   |   |   |   |    |     |       |
| 2                                                                                                                                                                                                                                                                                                             | 2                                                                                                                                                                                                                                                             | 2                                                                                                                                                                                                                                                                                                                                                                                                                                                                                                                                                                                                                                                                                                                                                                                                                                                                                                                                                                                                                                                                                                                                                                                                                                                                                                                                                                                                                                                                                                                                                                                                                                                                                                                                                                                                                                                                                                                                                                                        | 2   | 2  | 2  | 2  | 2  | 2  | 2  | 2  | 2  | 2  | 2  | 2  | 2  | 26 | 120 | 3,120 |          |  |  |  |  |  |  |  |  |  |  |  |  |  |  |  |                |  |  |  |  |  |  |  |  |  |  |  |  |  |  |  |         |  |  |  |  |  |  |  |  |  |  |  |  |  |  |  |    |    |    |    |    |    |    |    |    |    |    |    |    |    |    |    |    |    |    |   |   |   |   |   |   |   |   |   |   |   |   |   |   |   |   |    |     |       |   |   |   |   |   |   |   |   |   |   |   |   |   |   |   |   |    |     |       |   |   |   |   |   |   |   |   |   |   |   |   |   |   |   |   |    |     |       |
| 4                                                                                                                                                                                                                                                                                                             | 4                                                                                                                                                                                                                                                             | 4                                                                                                                                                                                                                                                                                                                                                                                                                                                                                                                                                                                                                                                                                                                                                                                                                                                                                                                                                                                                                                                                                                                                                                                                                                                                                                                                                                                                                                                                                                                                                                                                                                                                                                                                                                                                                                                                                                                                                                                        | 4   | 4  | 4  | 4  | 4  | 4  | 4  | 4  | 4  | 4  | 4  | 4  | 4  | 52 | 110 | 5,720 |          |  |  |  |  |  |  |  |  |  |  |  |  |  |  |  |                |  |  |  |  |  |  |  |  |  |  |  |  |  |  |  |         |  |  |  |  |  |  |  |  |  |  |  |  |  |  |  |    |    |    |    |    |    |    |    |    |    |    |    |    |    |    |    |    |    |    |   |   |   |   |   |   |   |   |   |   |   |   |   |   |   |   |    |     |       |   |   |   |   |   |   |   |   |   |   |   |   |   |   |   |   |    |     |       |   |   |   |   |   |   |   |   |   |   |   |   |   |   |   |   |    |     |       |

F1: テスト印刷    サンプルデータ    F2: お店情報    F7: 設定    F9: 閉じる

上から順に設定していきます。

プリンタ .. 請求書を発行するプリンタを ▼ を押して指定します。

上マージンと左マージン .. 印刷位置がずれる場合、上マージン（余白）と左マージン（余白）をミリ単位で指定します。

全体に上に移動させたい場合は、上マージンをマイナスに  
 下に移動させたい場合は、上マージンをプラスに  
 左に移動させたい場合は、左マージンをマイナスに  
 右に移動させたい場合は、左マージンをプラスにします。

タイトルマージンと倍率 …… 「御請求書」などのタイトルが  
プリンタの性能（マージン）によって、うまく印刷されない  
場合があります。（文字が欠けてしまうなど）

この場合、タイトルマージンにプラス値を入力（例えば 4 ミリ）  
また、その大きさの倍率（例えば 90%）を設定して  
うまく印刷できるように調節します。

ゴシック・明朝 …… 印刷に使うフォントです。  
任意に設定できますが、等幅フォントでない場合、  
うまく印刷されませんので、できるだけこのまま御利用ください。

カラー印刷 …… 背景（枠）や曜日。システム休日、メッセージなどをカラー印刷する  
場合には「する」に設定します。「しない」の場合は、モノクロで印刷  
されます。

色 …… 背景（枠）を印刷する場合の色を設定します。  
5色から選べます。

請求書タイプ …… A4横2段の 枠あり・なし  
A4縦3段の 枠あり・なし  
を指定します。

通常は枠ありですが、自前で枠を印刷した専用紙を使う場合には  
枠なしを設定し、データだけ印字するようにします。

入金票

99:兼六園コース (No. 9999999) 10

金沢 太郎 様

TEL: 076-287-5097 区分 集金 13 年 01 月分

金沢すこやか牛乳 まろやかグルコサミンEX-2 宅配LG564

Table with columns: 本数, 金額, 前回残高, お買上額, 消費税額. Values: 26, 3,120, 100, 3,120, 5,720.

請求額 ¥ 11,592 入金備考1 入金備考2

入金票

99:兼六園コース (No. 9999999) 10

金沢 太郎 様

TEL: 076-287-5097 区分 集金 13 年 01 月分

金沢すこやか牛乳 まろやかグルコサミンEX-2 宅配LG564

Table with columns: 本数, 金額, 前回残高, お買上額, 消費税額. Values: 26, 3,120, 100, 3,120, 5,720.

請求額 ¥ 11,592 入金備考1 入金備考2

領収証

99:兼六園コース (No. 9999999) 10

金沢 太郎 様

TEL: 076-287-5097 区分 集金

13/01 月分 お買上額 11,040 消費税額 552

領収 ¥ 11,592

上記金額、正に領収いたしました。

NJC宅配センター

〒921-8011 金沢市入江2-28 TEL 076-287-5097

領収証

99:兼六園コース (No. 9999999) 10

金沢 太郎 様

TEL: 076-287-5097 区分 集金

13/01 月分 お買上額 11,040 消費税額 552

領収 ¥ 11,592

上記金額、正に領収いたしました。

NJC宅配センター

〒921-8011 金沢市入江2-28 TEL 076-287-5097

御請求書

金沢 太郎 様

TEL: 076-287-5097 区分 集金

Table with columns: 商, 品名, 1-15, 金額. Includes items like 金沢すこやか牛乳 and まろやかグルコサミンEX-2.

前のご請求額 13,272 ご入金金額 13,272 繰越額 100 お買上額 11,040 消費税額 552 御請求額 11,592

NJC宅配センター

〒921-8011 金沢市入江2-28 TEL 076-287-5097

御請求書

金沢 太郎 様

TEL: 076-287-5097 区分 集金

Table with columns: 商, 品名, 1-15, 金額. Includes items like 金沢すこやか牛乳 and まろやかグルコサミンEX-2.

前のご請求額 13,272 ご入金金額 13,272 繰越額 100 お買上額 11,040 消費税額 552 御請求額 11,592

NJC宅配センター

〒921-8011 金沢市入江2-28 TEL 076-287-5097

99:兼六園コース  
10 (No. 9999999)

99:兼六園コース  
10 (No. 9999999)

金沢 太郎

076-287-5097  
入金 13 01  
金沢すこやか牛乳  
まろやかゾウ乳EX-2  
宅配LG564

金沢 太郎

入金 100  
11,040  
552

11,592

26 3,120 100  
26 3,120  
52 5,720 11,040

11,592

入金備考1  
入金備考2

入金備考1  
入金備考2

前のご請求額  
13,272

前のご請求額  
13,272

入金金額  
13,272

繰越額  
100

入金金額  
13,272

繰越額  
100

入金備考1  
入金備考2

入金備考1  
入金備考2

御請求書

金沢 太郎

(金沢市入江2-28)

13/01

カサリソウキョウ エキルソウジ

金沢すこやか牛乳  
まろやかゾウ乳EX-2  
宅配LG564

1 火  
2 水  
3 木  
4 金  
5 土  
6 日  
7 月  
8 火  
9 水  
10 木  
11 金  
12 土  
13 日  
14 月  
15 火

16 水  
17 木  
18 金  
19 土  
20 日  
21 月  
22 火  
23 水  
24 木  
25 金  
26 土  
27 日  
28 月  
29 火  
30 水  
31 木

11,592

御請求書

金沢 太郎

(金沢市入江2-28)

13/01

カサリソウキョウ エキルソウジ

金沢すこやか牛乳  
まろやかゾウ乳EX-2  
宅配LG564

1 火  
2 水  
3 木  
4 金  
5 土  
6 日  
7 月  
8 火  
9 水  
10 木  
11 金  
12 土  
13 日  
14 月  
15 火

11,592

26 3,120 100  
26 3,120  
52 5,720 11,040

11,592

入金備考1  
入金備考2

入金備考1  
入金備考2

前のご請求額  
13,272

前のご請求額  
13,272

入金金額  
13,272

繰越額  
100

入金金額  
13,272

繰越額  
100

入金備考1  
入金備考2

入金備考1  
入金備考2

なし 2段横A

**領収証**  
 99:兼六園コース  
 10 (No. 999999)

金沢 太郎 様

区分 集金  
 前回残高 100  
 13/01 月分 お買上額 11,040  
 消費税額 552

領収金額 ¥ **11,592**  
 年 月 日  
 上記金額、正に領収いたしました。

N J C 宅配センター  
 〒921-8011  
 金沢市入江2-28  
 TEL 076-287-5097

御請求書

金沢 太郎 様 13/01 月分  
 (金沢市入江2-28)

カナザワシンケン ヨネマルシデン

| 商 品 名          | 1 | 2 | 3 | 4 | 5 | 6 | 7 | 8 | 9 | 10 | 11 | 12 | 13 | 14 | 15 |
|----------------|---|---|---|---|---|---|---|---|---|----|----|----|----|----|----|
|                | 火 | 水 | 木 | 金 | 土 | 日 | 月 | 火 | 水 | 木  | 金  | 土  | 日  | 月  | 火  |
| 金沢すこやか牛乳       |   |   | 2 | 2 | 2 | 2 |   |   |   |    |    |    |    |    |    |
| まろやかグルコサミンEX-2 |   |   | 2 | 2 | 2 | 2 |   |   |   |    |    |    |    |    |    |
| 宅配LG564        |   |   | 4 | 4 | 4 | 4 |   |   |   |    |    |    |    |    |    |

| 16 | 17 | 18 | 19 | 20 | 21 | 22 | 23 | 24 | 25 | 26 | 27 | 28 | 29 | 30 | 31 | 本数  | 単価    | 金 額 |
|----|----|----|----|----|----|----|----|----|----|----|----|----|----|----|----|-----|-------|-----|
| 水  | 木  | 金  | 土  | 日  | 月  | 火  | 水  | 木  | 金  | 土  | 日  | 月  | 火  | 水  | 木  |     |       |     |
| 2  | 2  | 2  | 2  | 2  | 2  |    | 2  | 2  | 2  | 2  | 2  | 2  | 2  | 2  | 26 | 120 | 3,120 |     |
| 2  | 2  | 2  | 2  | 2  | 2  |    | 2  | 2  | 2  | 2  | 2  | 2  | 2  | 2  | 26 | 120 | 3,120 |     |
| 4  | 4  | 4  | 4  | 4  | 4  |    | 4  | 4  | 4  | 4  | 4  | 4  | 4  | 4  | 52 | 110 | 5,720 |     |

|        |        |     |        |      |      |               |
|--------|--------|-----|--------|------|------|---------------|
| 前のご請求額 | ご入金額   | 繰越額 | お買上額   | 消費税額 | 御請求額 | <b>11,592</b> |
| 13,272 | 13,272 | 100 | 11,040 | 552  |      |               |

(No. 999999) 〒921-8011 金沢市入江2-28 N J C 宅配センター  
 TEL 076-287-5097

**領収証**  
 99:兼六園コース  
 10 (No. 999999)

金沢 太郎 様

区分 集金  
 前回残高 100  
 13/01 月分 お買上額 11,040  
 消費税額 552

領収金額 ¥ **11,592**  
 年 月 日  
 上記金額、正に領収いたしました。

N J C 宅配センター  
 〒921-8011  
 金沢市入江2-28  
 TEL 076-287-5097

御請求書

金沢 太郎 様 13/01 月分  
 (金沢市入江2-28)

カナザワシンケン ヨネマルシデン

| 商 品 名          | 1 | 2 | 3 | 4 | 5 | 6 | 7 | 8 | 9 | 10 | 11 | 12 | 13 | 14 | 15 |
|----------------|---|---|---|---|---|---|---|---|---|----|----|----|----|----|----|
|                | 火 | 水 | 木 | 金 | 土 | 日 | 月 | 火 | 水 | 木  | 金  | 土  | 日  | 月  | 火  |
| 金沢すこやか牛乳       |   |   | 2 | 2 | 2 | 2 |   |   |   |    |    |    |    |    |    |
| まろやかグルコサミンEX-2 |   |   | 2 | 2 | 2 | 2 |   |   |   |    |    |    |    |    |    |
| 宅配LG564        |   |   | 4 | 4 | 4 | 4 |   |   |   |    |    |    |    |    |    |

| 16 | 17 | 18 | 19 | 20 | 21 | 22 | 23 | 24 | 25 | 26 | 27 | 28 | 29 | 30 | 31 | 本数  | 単価    | 金 額 |
|----|----|----|----|----|----|----|----|----|----|----|----|----|----|----|----|-----|-------|-----|
| 水  | 木  | 金  | 土  | 日  | 月  | 火  | 水  | 木  | 金  | 土  | 日  | 月  | 火  | 水  | 木  |     |       |     |
| 2  | 2  | 2  | 2  | 2  | 2  |    | 2  | 2  | 2  | 2  | 2  | 2  | 2  | 2  | 26 | 120 | 3,120 |     |
| 2  | 2  | 2  | 2  | 2  | 2  |    | 2  | 2  | 2  | 2  | 2  | 2  | 2  | 2  | 26 | 120 | 3,120 |     |
| 4  | 4  | 4  | 4  | 4  | 4  |    | 4  | 4  | 4  | 4  | 4  | 4  | 4  | 4  | 52 | 110 | 5,720 |     |

|        |        |     |        |      |      |               |
|--------|--------|-----|--------|------|------|---------------|
| 前のご請求額 | ご入金額   | 繰越額 | お買上額   | 消費税額 | 御請求額 | <b>11,592</b> |
| 13,272 | 13,272 | 100 | 11,040 | 552  |      |               |

(No. 999999) 〒921-8011 金沢市入江2-28 N J C 宅配センター  
 TEL 076-287-5097

**領収証**  
 99:兼六園コース  
 10 (No. 999999)

金沢 太郎 様

区分 集金  
 前回残高 100  
 13/01 月分 お買上額 11,040  
 消費税額 552

領収金額 ¥ **11,592**  
 年 月 日  
 上記金額、正に領収いたしました。

N J C 宅配センター  
 〒921-8011  
 金沢市入江2-28  
 TEL 076-287-5097

御請求書

金沢 太郎 様 13/01 月分  
 (金沢市入江2-28)

カナザワシンケン ヨネマルシデン

| 商 品 名          | 1 | 2 | 3 | 4 | 5 | 6 | 7 | 8 | 9 | 10 | 11 | 12 | 13 | 14 | 15 |
|----------------|---|---|---|---|---|---|---|---|---|----|----|----|----|----|----|
|                | 火 | 水 | 木 | 金 | 土 | 日 | 月 | 火 | 水 | 木  | 金  | 土  | 日  | 月  | 火  |
| 金沢すこやか牛乳       |   |   | 2 | 2 | 2 | 2 |   |   |   |    |    |    |    |    |    |
| まろやかグルコサミンEX-2 |   |   | 2 | 2 | 2 | 2 |   |   |   |    |    |    |    |    |    |
| 宅配LG564        |   |   | 4 | 4 | 4 | 4 |   |   |   |    |    |    |    |    |    |

| 16 | 17 | 18 | 19 | 20 | 21 | 22 | 23 | 24 | 25 | 26 | 27 | 28 | 29 | 30 | 31 | 本数  | 単価    | 金 額 |
|----|----|----|----|----|----|----|----|----|----|----|----|----|----|----|----|-----|-------|-----|
| 水  | 木  | 金  | 土  | 日  | 月  | 火  | 水  | 木  | 金  | 土  | 日  | 月  | 火  | 水  | 木  |     |       |     |
| 2  | 2  | 2  | 2  | 2  | 2  |    | 2  | 2  | 2  | 2  | 2  | 2  | 2  | 2  | 26 | 120 | 3,120 |     |
| 2  | 2  | 2  | 2  | 2  | 2  |    | 2  | 2  | 2  | 2  | 2  | 2  | 2  | 2  | 26 | 120 | 3,120 |     |
| 4  | 4  | 4  | 4  | 4  | 4  |    | 4  | 4  | 4  | 4  | 4  | 4  | 4  | 4  | 52 | 110 | 5,720 |     |

|        |        |     |        |      |      |               |
|--------|--------|-----|--------|------|------|---------------|
| 前のご請求額 | ご入金額   | 繰越額 | お買上額   | 消費税額 | 御請求額 | <b>11,592</b> |
| 13,272 | 13,272 | 100 | 11,040 | 552  |      |               |

(No. 999999) 〒921-8011 金沢市入江2-28 N J C 宅配センター  
 TEL 076-287-5097



99:兼六園コース  
10 (No. 999999)

金沢 太郎

集金

100

11,040

13/01

552

11,592

御請求書

金沢 太郎 13/01  
(金沢市入江2-28)

カナサ<sup>®</sup>ワシンキン ヨネマルシテン

|                | 1  | 2  | 3  | 4  | 5  | 6  | 7  | 8  | 9  | 10 | 11 | 12 | 13 | 14  | 15    |
|----------------|----|----|----|----|----|----|----|----|----|----|----|----|----|-----|-------|
|                | 火  | 水  | 木  | 金  | 土  | 日  | 月  | 火  | 水  | 木  | 金  | 土  | 日  | 月   | 火     |
| 金沢すこやか牛乳       |    |    | 2  |    | 2  |    | 2  |    |    | 2  |    | 2  |    | 2   |       |
| まろやかグルコサミンEX-2 |    |    | 2  |    | 2  |    | 2  |    |    | 2  |    | 2  |    | 2   |       |
| 宅配LG564        |    |    | 4  |    | 4  |    | 4  |    |    | 4  |    | 4  |    | 4   |       |
| 16             | 17 | 18 | 19 | 20 | 21 | 22 | 23 | 24 | 25 | 26 | 27 | 28 | 29 | 30  | 31    |
| 水              | 木  | 金  | 土  | 日  | 月  | 火  | 水  | 木  | 金  | 土  | 日  | 月  | 火  | 水   | 木     |
|                | 2  |    | 2  |    | 2  |    |    | 2  |    | 2  |    | 2  |    | 26  |       |
|                | 2  |    | 2  |    | 2  |    |    | 2  |    | 2  |    | 2  |    | 26  |       |
|                | 4  |    | 4  |    | 4  |    |    | 4  |    | 4  |    | 4  |    | 52  |       |
|                |    |    |    |    |    |    |    |    |    |    |    |    |    | 110 |       |
|                |    |    |    |    |    |    |    |    |    |    |    |    |    |     | 3,120 |
|                |    |    |    |    |    |    |    |    |    |    |    |    |    |     | 3,120 |
|                |    |    |    |    |    |    |    |    |    |    |    |    |    |     | 5,720 |

前のご請求額

13,272

ご入金額

13,272

繰越額

100

11,040

552

11,592

NJC 宅配センター

〒921-8011  
金沢市入江2-28  
TEL 076-287-5097

(No. 999999)

〒921-8011

金沢市入江2-28 NJC 宅配センター  
TEL 076-287-5097

99:兼六園コース  
10 (No. 999999)

金沢 太郎

集金

100

11,040

13/01

552

11,592

御請求書

金沢 太郎 13/01  
(金沢市入江2-28)

カナサ<sup>®</sup>ワシンキン ヨネマルシテン

|                | 1  | 2  | 3  | 4  | 5  | 6  | 7  | 8  | 9  | 10 | 11 | 12 | 13 | 14  | 15    |
|----------------|----|----|----|----|----|----|----|----|----|----|----|----|----|-----|-------|
|                | 火  | 水  | 木  | 金  | 土  | 日  | 月  | 火  | 水  | 木  | 金  | 土  | 日  | 月   | 火     |
| 金沢すこやか牛乳       |    |    | 2  |    | 2  |    | 2  |    |    | 2  |    | 2  |    | 2   |       |
| まろやかグルコサミンEX-2 |    |    | 2  |    | 2  |    | 2  |    |    | 2  |    | 2  |    | 2   |       |
| 宅配LG564        |    |    | 4  |    | 4  |    | 4  |    |    | 4  |    | 4  |    | 4   |       |
| 16             | 17 | 18 | 19 | 20 | 21 | 22 | 23 | 24 | 25 | 26 | 27 | 28 | 29 | 30  | 31    |
| 水              | 木  | 金  | 土  | 日  | 月  | 火  | 水  | 木  | 金  | 土  | 日  | 月  | 火  | 水   | 木     |
|                | 2  |    | 2  |    | 2  |    |    | 2  |    | 2  |    | 2  |    | 26  |       |
|                | 2  |    | 2  |    | 2  |    |    | 2  |    | 2  |    | 2  |    | 26  |       |
|                | 4  |    | 4  |    | 4  |    |    | 4  |    | 4  |    | 4  |    | 52  |       |
|                |    |    |    |    |    |    |    |    |    |    |    |    |    | 110 |       |
|                |    |    |    |    |    |    |    |    |    |    |    |    |    |     | 3,120 |
|                |    |    |    |    |    |    |    |    |    |    |    |    |    |     | 3,120 |
|                |    |    |    |    |    |    |    |    |    |    |    |    |    |     | 5,720 |

前のご請求額

13,272

ご入金額

13,272

繰越額

100

11,040

552

11,592

NJC 宅配センター

〒921-8011  
金沢市入江2-28  
TEL 076-287-5097

(No. 999999)

〒921-8011

金沢市入江2-28 NJC 宅配センター  
TEL 076-287-5097

99:兼六園コース  
10 (No. 999999)

金沢 太郎

集金

100

11,040

13/01

552

11,592

御請求書

金沢 太郎 13/01  
(金沢市入江2-28)

カナサ<sup>®</sup>ワシンキン ヨネマルシテン

|                | 1  | 2  | 3  | 4  | 5  | 6  | 7  | 8  | 9  | 10 | 11 | 12 | 13 | 14  | 15    |
|----------------|----|----|----|----|----|----|----|----|----|----|----|----|----|-----|-------|
|                | 火  | 水  | 木  | 金  | 土  | 日  | 月  | 火  | 水  | 木  | 金  | 土  | 日  | 月   | 火     |
| 金沢すこやか牛乳       |    |    | 2  |    | 2  |    | 2  |    |    | 2  |    | 2  |    | 2   |       |
| まろやかグルコサミンEX-2 |    |    | 2  |    | 2  |    | 2  |    |    | 2  |    | 2  |    | 2   |       |
| 宅配LG564        |    |    | 4  |    | 4  |    | 4  |    |    | 4  |    | 4  |    | 4   |       |
| 16             | 17 | 18 | 19 | 20 | 21 | 22 | 23 | 24 | 25 | 26 | 27 | 28 | 29 | 30  | 31    |
| 水              | 木  | 金  | 土  | 日  | 月  | 火  | 水  | 木  | 金  | 土  | 日  | 月  | 火  | 水   | 木     |
|                | 2  |    | 2  |    | 2  |    |    | 2  |    | 2  |    | 2  |    | 26  |       |
|                | 2  |    | 2  |    | 2  |    |    | 2  |    | 2  |    | 2  |    | 26  |       |
|                | 4  |    | 4  |    | 4  |    |    | 4  |    | 4  |    | 4  |    | 52  |       |
|                |    |    |    |    |    |    |    |    |    |    |    |    |    | 110 |       |
|                |    |    |    |    |    |    |    |    |    |    |    |    |    |     | 3,120 |
|                |    |    |    |    |    |    |    |    |    |    |    |    |    |     | 3,120 |
|                |    |    |    |    |    |    |    |    |    |    |    |    |    |     | 5,720 |

前のご請求額

13,272

ご入金額

13,272

繰越額

100

11,040

552

11,592

NJC 宅配センター

〒921-8011  
金沢市入江2-28  
TEL 076-287-5097

(No. 999999)

〒921-8011

金沢市入江2-28 NJC 宅配センター  
TEL 076-287-5097

A4縦3段 枠なし

- 領収証文章 …… 領収証部分に任意の文字を印刷するかしないかを設定します。  
印刷する場合には、右隣に文章を設定して下さい。
- 店名の印刷 …… 店名の印刷をするかしないかを設定します。  
自前で専用紙を使う場合などに、不要な場合は、しないに設定して  
下さい。
- 店名印刷する場合には、「Shift+F1：店名印刷の設定」を  
押して、設定を行います（後からでも構いません）  
設定方法は後述します。
- 請求書タイトル…… 集金区分などによって、出力する「タイトル」を設定します。
- 銀行名、引落日…… 集金区分が引落の場合に、銀行名（口座番号と名義はのぞく）  
と引き落とし日を印刷するかどうかを設定します。
- 封筒印刷 …… 集金用封筒（長3または長4）に、直接請求書を印刷することが  
できますが、この機能を使う場合には「する」に設定します。  
封筒印刷をする場合には、「Shift+F4:封筒印刷の設定」を押して  
設定を行います（後からでも構いません）  
設定方法は後述します。
- 個数・単価 …… 通常は印刷しますが、専用紙などを使う場合に  
印刷は控えたい場合には、「しない」に設定して下さい。
- 請求書の発行…… 請求書を発行する場合を設定します。  
通常は「請求金額が0の場合発行しない」ですが  
金額が0でも、配達があったら発行したい場合などに  
設定してください。

画面の下には、現在の設定で請求書を発行すると、どのようなイメージになるかを  
表示しています。設定の参考にしてください。

「F1：テスト印刷」を押すと、この設定でテスト印刷できます。  
印刷位置合わせや店名の設定などに利用して下さい。

設定ができれば「F7：設定」を押して、F9：閉じるで設定画面を閉じます。

● 店名印刷の設定

住所・電話番号・店名などの位置、大きさ等を設定し、請求書に印刷します。

請求書プリンタ設定

プリンタ NEC MultiWriter 5600C ▼ プロパティ

上マージン (mm) 左マージン (mm) ゴシック MS ゴシック  
 タイトルマージン (mm) タイトル倍率 100 (%) 明朝 MS 明朝

カラー印刷 1: 1:する 2:しない 2: 1:モノカ 2:水色 3:黄緑 4:薄茶 5:桃色

請求書タイプ 1: 1:A4単票レター(横2段, 枠あり) 2:A4単票レター(横2段, 枠なし)  
 3:A4単票レター(縦3段, 枠あり) 4:A4単票レター(縦3段, 枠なし)

領収証文章 1: 1:印刷する 「上記金額、正に領収いたしました。」 2:印刷しない  
 ポイント 2: 1:印刷する 2:印刷しない

店名の印刷 1: 1:印刷する 2:印刷しない **Shift+F1:店名印刷の設定**

請求書タイトル 御請求書 銀行引落タイトル 銀行口座引落のご案内  
 郵貯引落タイトル 郵貯口座振替のご案内 JA引落タイトル JA口座引落のご案内  
 封筒タイトル 御請求書 その他タイトル 御請求書

銀行名 1: 1:引落時, 銀行名を印刷する 2:印刷しない  
 引落日 1: 1:引落時, 引落日を印刷する 2:印刷しない

封筒印刷 2: 1:使う 2:使わない Shift+F4:封筒印刷の設定

個数 1: 1:印刷する 2:印刷しない 単価 1: 1:印刷する 2:印刷しない

請求書の発行 3: 1:買上があれば発行 2:配達があれば発行 3:請求金額0の場合発行しない

入金票 領収証 請求書

| 入金票 |        | 領収証 |        | 請求書 |        |
|-----|--------|-----|--------|-----|--------|
| 項目  | 金額     | 項目  | 金額     | 項目  | 金額     |
| 入金  | 11,592 | 領収  | 11,592 | 請求  | 11,592 |
| 手数料 | 62     | 手数料 | 62     | 手数料 | 62     |
| 合計  | 11,654 | 合計  | 11,654 | 合計  | 11,654 |

請求書詳細表 (16桁桁目別):

| 桁目  | 16 | 17 | 18 | 19 | 20 | 21 | 22 | 23 | 24 | 25 | 26 | 27 | 28 | 29 | 30 | 31 | 金額     |
|-----|----|----|----|----|----|----|----|----|----|----|----|----|----|----|----|----|--------|
| 請求  | 1  | 2  | 3  | 4  | 5  | 6  | 7  | 8  | 9  | 0  | 1  | 2  | 3  | 4  | 5  | 6  | 11,592 |
| 手数料 | 1  | 2  | 3  | 4  | 5  | 6  | 7  | 8  | 9  | 0  | 1  | 2  | 3  | 4  | 5  | 6  | 62     |
| 合計  | 1  | 2  | 3  | 4  | 5  | 6  | 7  | 8  | 9  | 0  | 1  | 2  | 3  | 4  | 5  | 6  | 11,654 |

F1:テスト印刷 サンプルデータ ○ F2:お店情報 F7:設定 F9:閉じる

請求書の設定画面から「Shift+F1:店名印刷の設定」を押します。

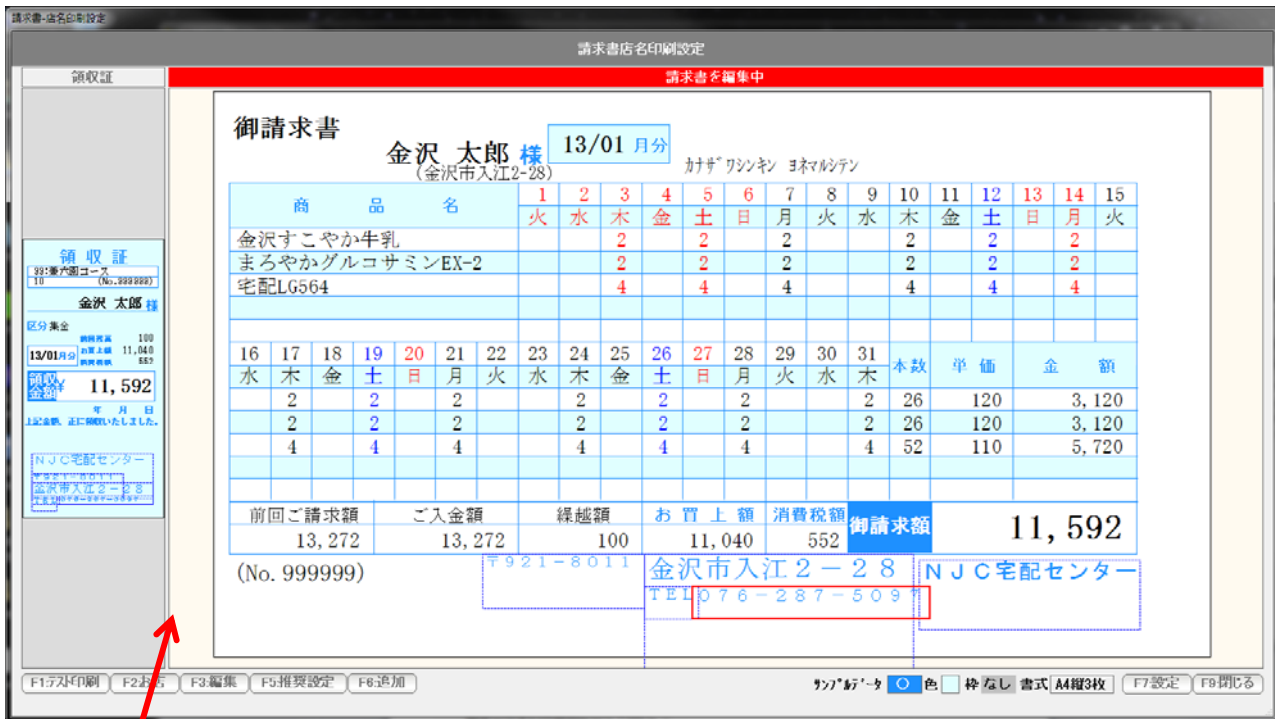

ここをクリックし、左右に動かすことで、領収書面。請求書面の表示サイズが変わります。設定しやすい大きさにして下さい。

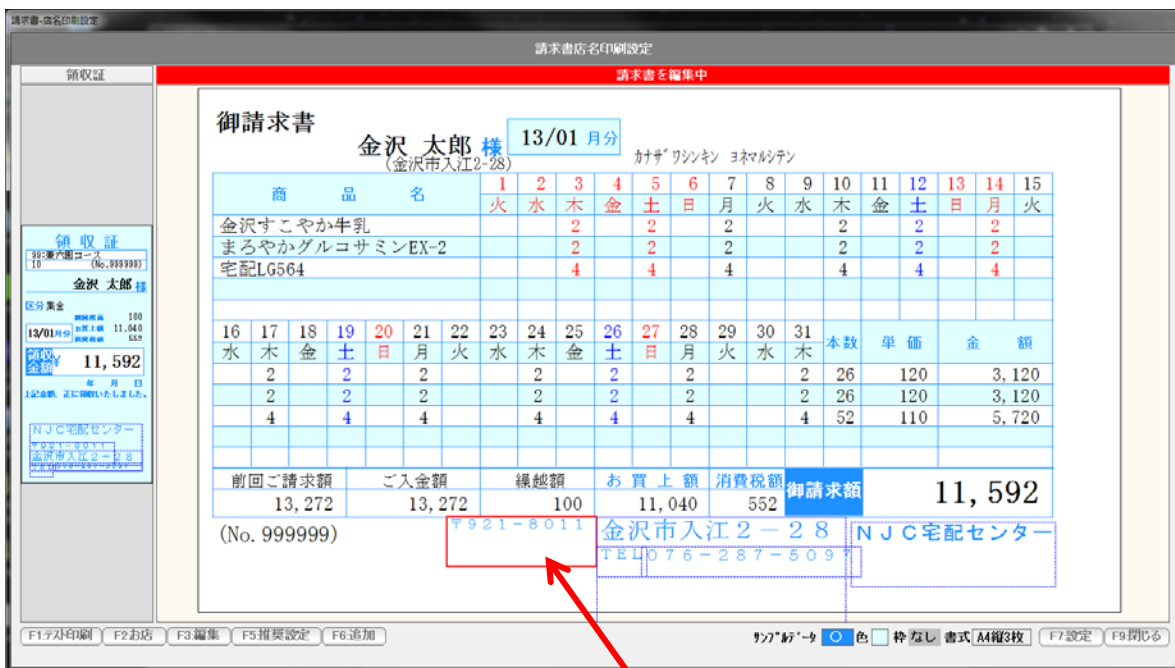

編集したいデータをクリックすると、赤くなります。

各辺をドラッグ&ドロップすると、大きさが変わります。  
(横幅を広げると、文字サイズが自動で大きくなり  
横幅を狭めると、文字サイズが自動で小さくなります)

中央付近を、ドラッグ&ドロップすると、場所を移動することができます。

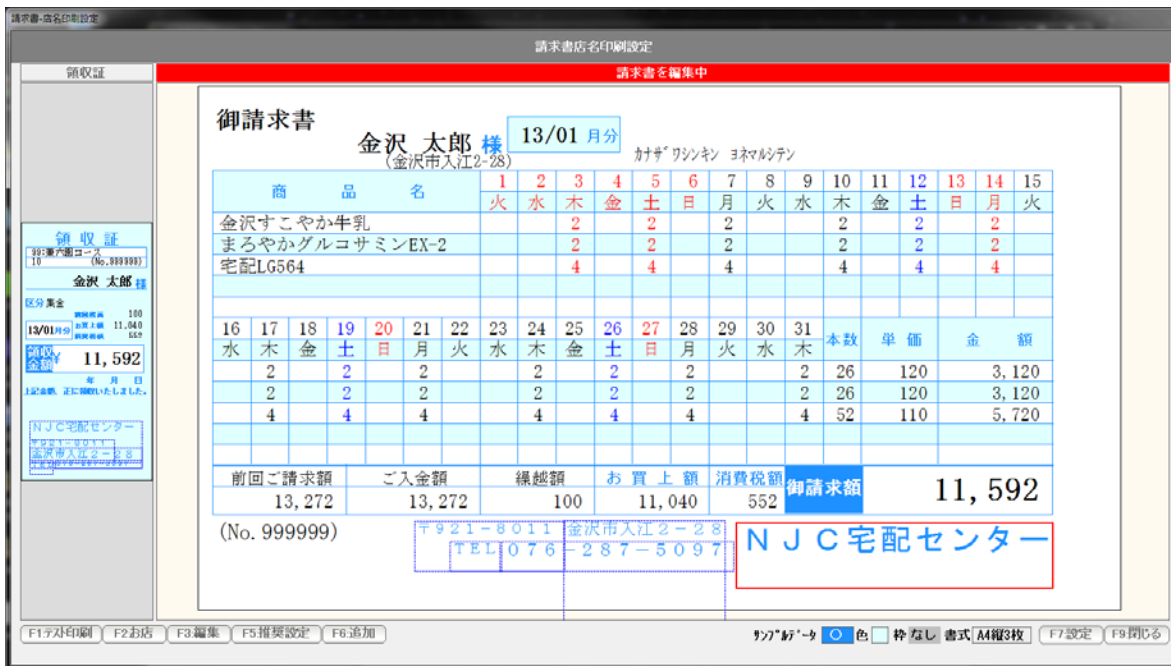

位置と大きさを設定した例です。

各データをダブルクリックするか、または、赤い状態で「F3：編集」を押すと、

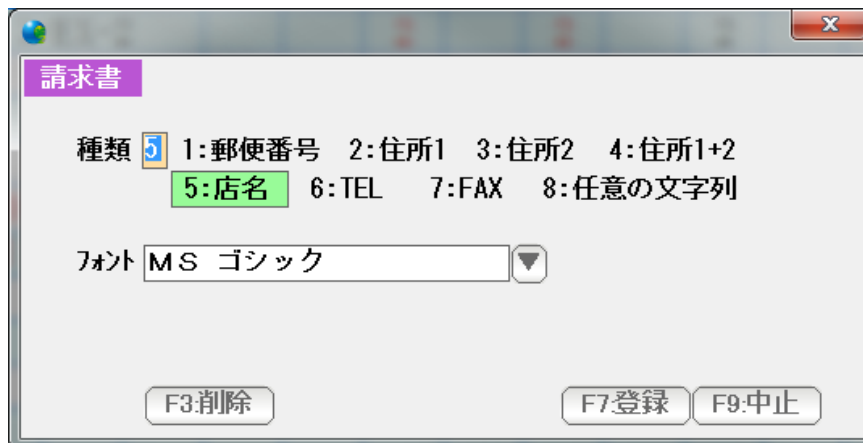

編集画面が表示されます。

データを削除したい場合は、F3：削除を、  
フォントなどを変更し、修正したい場合には、修正後「F7：登録」を押します。

|     |           |              |      |        |
|-----|-----------|--------------|------|--------|
| 越額  | お買上額      | 消費税額         | 御請求額 | 11,592 |
| 100 | 11,040    | 552          |      |        |
| 11  | 金沢市入江2-28 | N J C 宅配センター |      |        |
| 76  | -287-5097 |              |      |        |

店名のフォントを変更してみました。

新たにデータを追加する場合は「F6：追加」を押します。

請求書 新規追加

種類  1:郵便番号 2:住所1 3:住所2 4:住所1+2  
5:店名 6:TEL 7:FAX 8:任意の文字列

フォント  ▼

文字列

設定された店名や住所を使う場合には 1～7  
任意の文字を追加したい場合には、8 を選び、  
フォントなどを設定後、F7：登録を押します。



画面の中央付近にデータが追加されますので、位置合わせと大きさを調整して下さい。

|        |     |        |      |      |        |
|--------|-----|--------|------|------|--------|
| 入金額    | 繰越額 | お買上額   | 消費税額 | 御請求額 | 11,592 |
| 13,272 | 100 | 11,040 | 552  |      |        |

  

|           |           |                                    |
|-----------|-----------|------------------------------------|
| 〒921-8011 | 金沢市入江2-28 | NJC 宅配センター<br>for your better life |
| TEL 076   | -287-5097 |                                    |

キャッチコピーを店名の下に入れてみました。

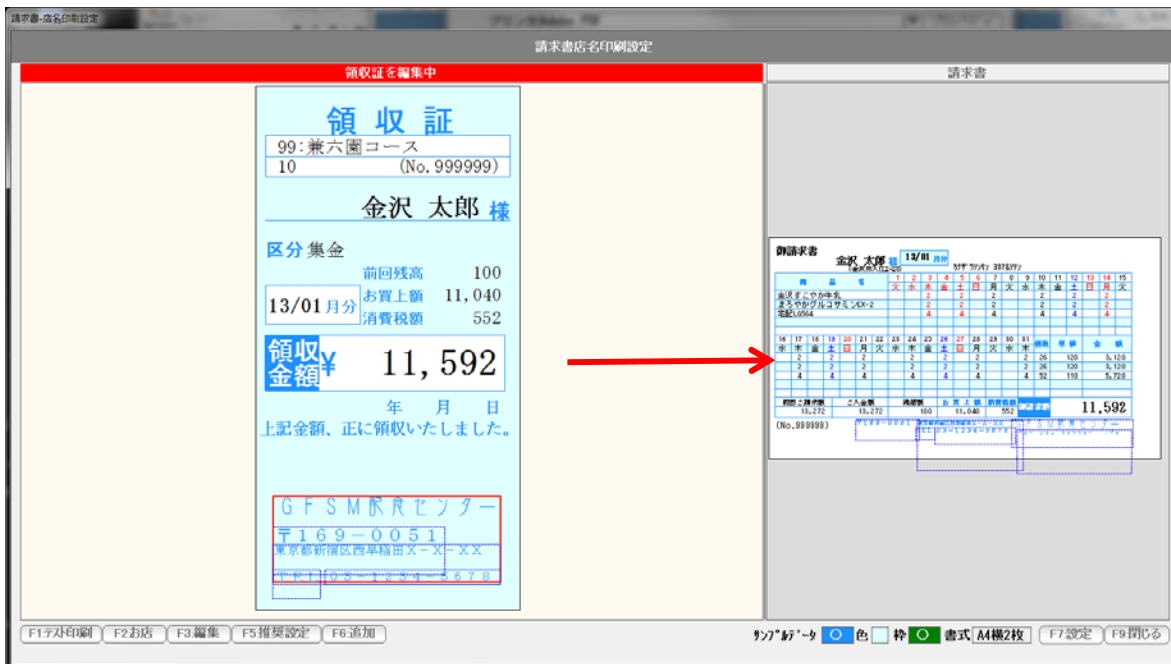

領収証の方を大きくして、  
同様の操作で、店名を調整・追加などを行います。

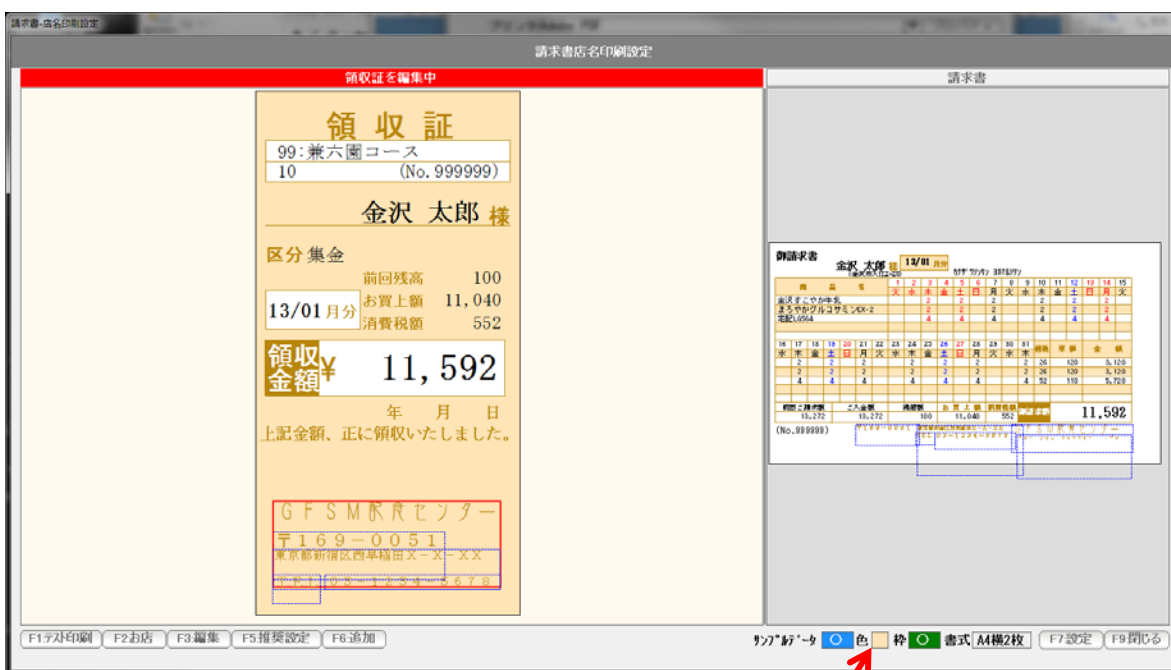

色部分を押し、枠の色が変わります。

F 1 : テスト印刷で、試し印刷をして、微調整を繰り返します。

できあがったら、「F 7 : 設定」を押し、F 9 : 終了で、画面を閉じます。



● 封筒印刷の設定

封筒に直接請求書を印刷する場合には、封筒印刷設定を行います。

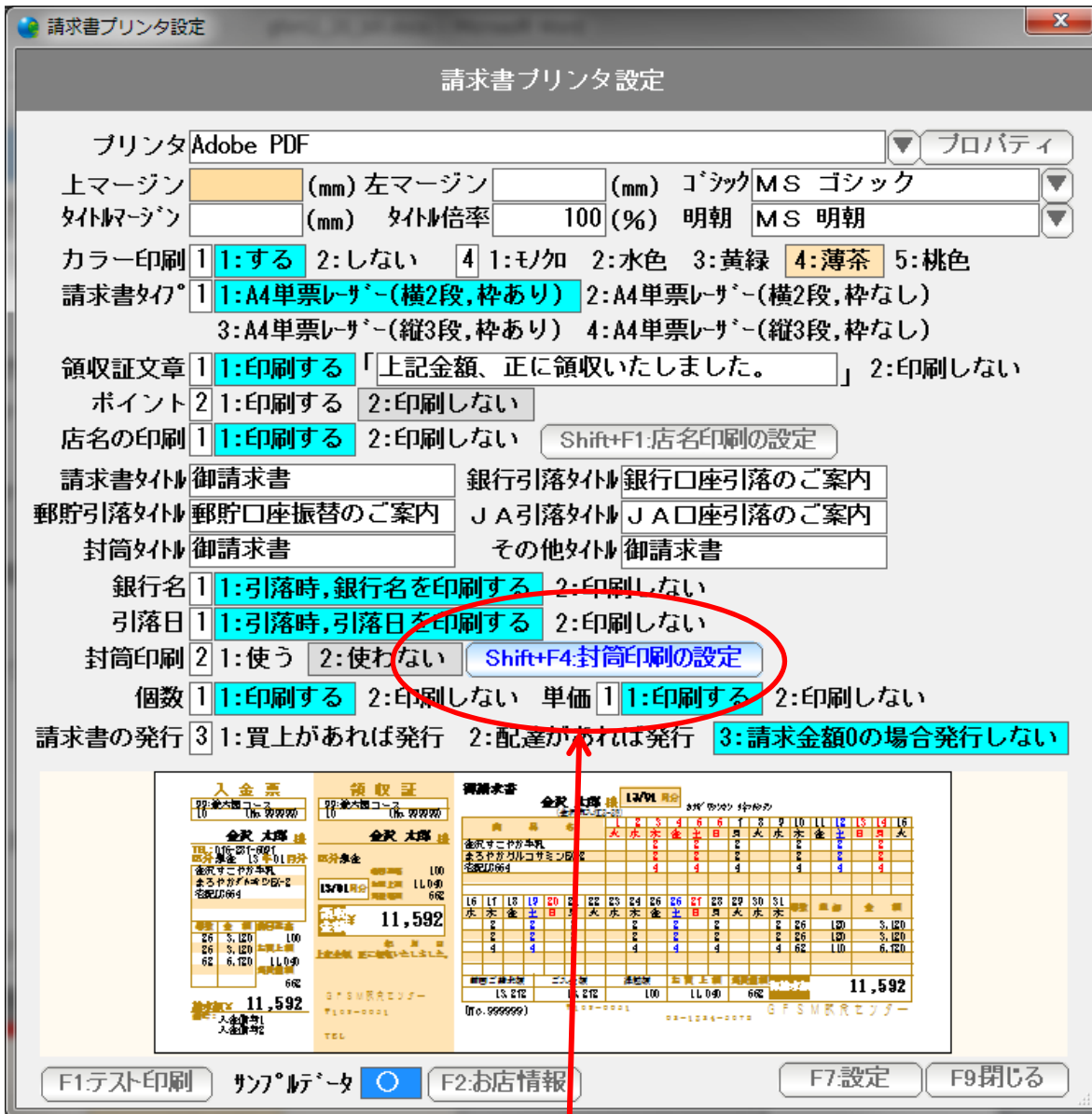

Shift + F4:封筒印刷の設定を押します。

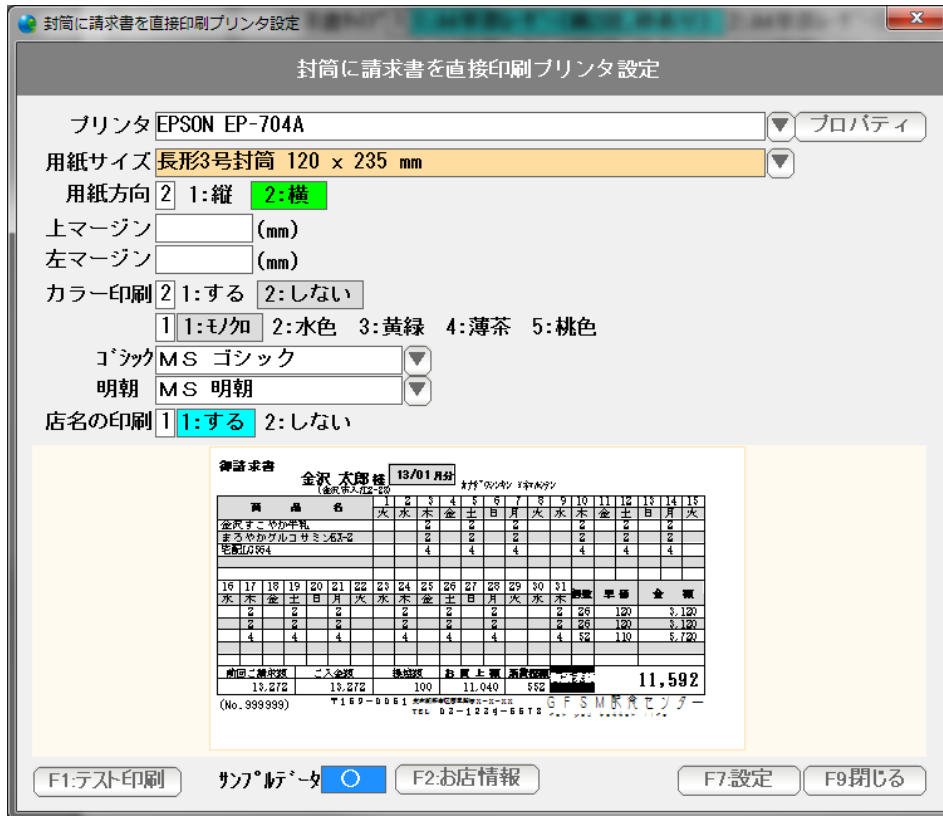

プリンタ .. 封書印刷をするプリンタを「▼」を押して選びます。

用紙サイズ .. プリンタを選ぶと、そのプリンタで利用可能な用紙サイズが「▼」で選べるようになります。

印刷したい封書のサイズを指定します。

※ プリンタの機種によっては、印刷したい封書サイズが選択できない場合があります。  
これは、そのプリンタが、封書印刷に対応していないためサイズが存在しないことによります。

この場合、プリンタ側で、用紙サイズチェックがされていない場合には、A4などのサイズを選べば印刷できる場合があります。

用紙方向 .. 通常は「横」です。  
印刷してみて、90度回転しないとおかしい場合は「縦」にして下さい。

上マージンと左マージン …… 印刷位置がずれる場合、上マージン（余白）と左マージン（余白）をミリ単位で指定します。

全体に上に移動させたい場合は、上マージンをマイナスに  
下に移動させたい場合は、上マージンをプラスに  
左に移動させたい場合は、左マージンをマイナスに  
右に移動させたい場合は、左マージンをプラスにします。

ゴシック・明朝 …… 印刷に使うフォントです。  
任意に設定できますが、等幅フォントでない場合、  
うまく印刷されませんので、できるだけこのまま御利用ください。

カラー印刷 …… 背景（枠）や曜日。システム休日、メッセージなどをカラー印刷する  
場合には「する」に設定します。「しない」の場合は、モノクロで印刷  
されます。

色 …… 背景（枠）を印刷する場合の色を設定します。  
5色から選べます。

店名の印刷 …… 店名印刷設定で設定した店名を印刷するかしないかを設定します。

F 1：テスト印刷で、試し印刷をして、微調整を繰り返します。

できあがったら、「F 7：設定」を押し、F 9：終了で、画面を閉じます。

## 請求書の発行



F 2 : 請求業務を押します。

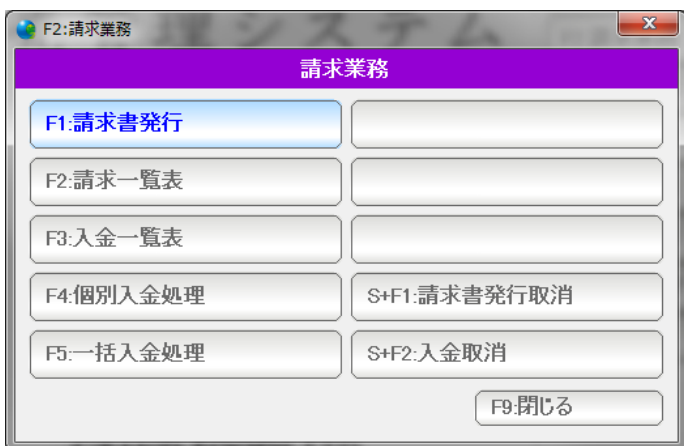

F 1 : 請求書発行を押します。

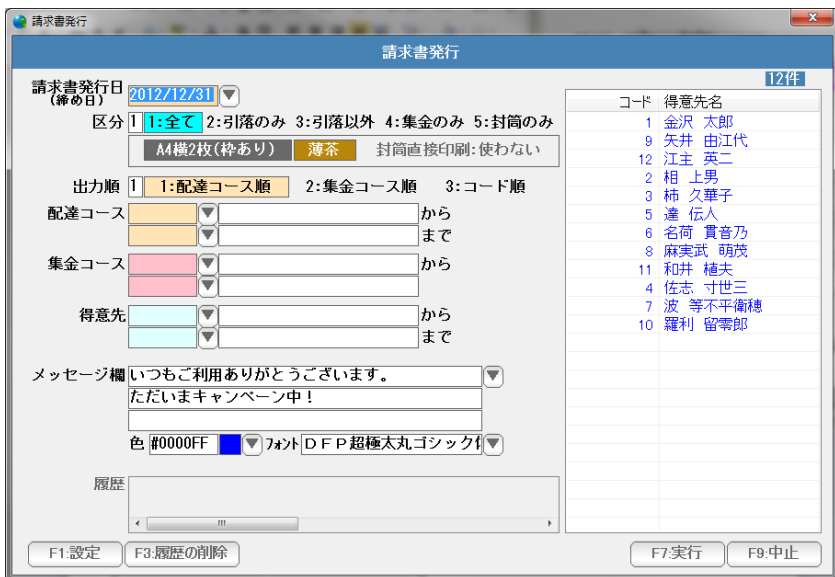

発行画面が表示されます。

請求書発行

請求書発行日 (締め日) 2012/12/31

区分 1: 1:全て 2:引落のみ 3:引落以外 4:集金のみ 5:封筒のみ

A4横2枚(枠あり) 薄茶 封筒直接印刷:使わない

出力順 1: 1:配達コース順 2:集金コース順 3:コード順

配達コース から まで

集金コース から まで

得意先 から まで

メッセージ欄 いつもご利用ありがとうございます。  
ただいまキャンペーン中!

色 #0000FF フォント DFP超極太丸ゴシック

履歴

| コード | 得意先名    |
|-----|---------|
| 1   | 金沢 太郎   |
| 9   | 矢井 由江代  |
| 12  | 江主 英二   |
| 2   | 相 上男    |
| 3   | 柿 久華子   |
| 5   | 達 伝人    |
| 6   | 名荷 貫音乃  |
| 8   | 麻実武 萌茂  |
| 11  | 和井 植夫   |
| 4   | 佐志 寸世三  |
| 7   | 波 等不平衡穂 |
| 10  | 羅利 留零郎  |

F1:設定 F3:履歴の削除 F7:実行 F9:中止

請求書発行日 (締め日) ...。締め日を西暦で入力します。

H25/1/1 や 130115、または年を省略して 1/15 などの日付入力して Enter を 押すと、自動的に正しい西暦の日付に変換されます。

請求書発行日 (締め日) 2012/12/31

区分 1: 1:全て 2:引落のみ

A4横2枚(枠あり)

▼を押して、

33 開始日を入力してください。

| 2012年12月 |    |    |    |    |    |    | 2013年01月 |    |    |    |    |    |    | 2013年02月 |    |    |    |    |    |    |
|----------|----|----|----|----|----|----|----------|----|----|----|----|----|----|----------|----|----|----|----|----|----|
| 月        | 火  | 水  | 木  | 金  | 土  | 日  | 月        | 火  | 水  | 木  | 金  | 土  | 日  | 月        | 火  | 水  | 木  | 金  | 土  | 日  |
|          |    |    |    |    | 1  | 2  | 1        | 2  | 3  | 4  | 5  | 6  |    |          |    |    | 1  | 2  | 3  |    |
| 3        | 4  | 5  | 6  | 7  | 8  | 9  | 7        | 8  | 9  | 10 | 11 | 12 | 13 | 4        | 5  | 6  | 7  | 8  | 9  | 10 |
| 10       | 11 | 12 | 13 | 14 | 15 | 16 | 14       | 15 | 16 | 17 | 18 | 19 | 20 | 11       | 12 | 13 | 14 | 15 | 16 | 17 |
| 17       | 18 | 19 | 20 | 21 | 22 | 23 | 21       | 22 | 23 | 24 | 25 | 26 | 27 | 18       | 19 | 20 | 21 | 22 | 23 | 24 |
| 24       | 25 | 26 | 27 | 28 | 29 | 30 | 28       | 29 | 30 | 31 |    |    |    | 25       | 26 | 27 | 28 |    |    |    |
| 31       |    |    |    |    |    |    |          |    |    |    |    |    |    |          |    |    |    |    |    |    |

日付 2013/01/01

F7決定 F9閉じる

カレンダーから日付を選択することもできます。

請求書発行

請求書発行日 (締め日) 2012/12/31

区分 1: 全て 2: 引落のみ 3: 引落以外 4: 集金のみ 5: 封筒のみ

A4横2枚(枠あり) 薄茶 封筒直接印刷:使わない

出力順 1: 配達コース順 2: 集金コース順 3: コード順

配達コース から まで

集金コース から まで

得意先 から まで

メッセージ欄 いつもご利用ありがとうございます。 たいまキャンペーン中!

色 #0000FF フォント DFP超極太丸ゴシック体

履歴

F1:設定 F3:履歴の削除 F7:実行 F9:中止

| コード | 得意先名    |
|-----|---------|
| 1   | 金沢 太郎   |
| 9   | 矢井 由江代  |
| 12  | 江主 英二   |
| 2   | 相 上男    |
| 3   | 柿 久華子   |
| 5   | 達 伝人    |
| 6   | 名荷 貫音乃  |
| 8   | 麻実武 萌茂  |
| 11  | 和井 植夫   |
| 4   | 佐志 寸世三  |
| 7   | 波 等不平衡穂 |
| 10  | 羅利 留零郎  |

区分と、順序、コースなどの条件を設定します。

設定で請求書が出力される得意先の一覧が出力順に表示されます。  
(金額0や、設定で印刷しないとされている得意先も含まれます)

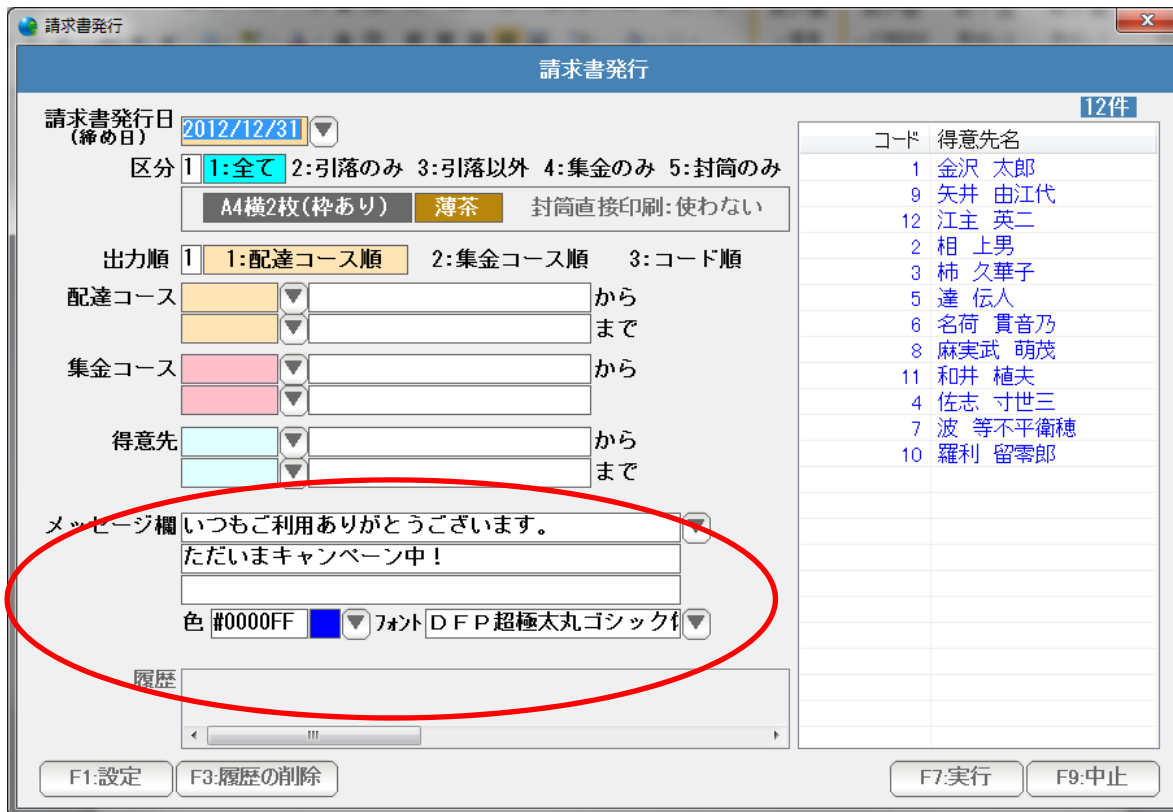

請求書の右肩に、任意の3行を 指定した色とフォントで印刷することができます。得意先へのお知らせや、案内に御利用ください。

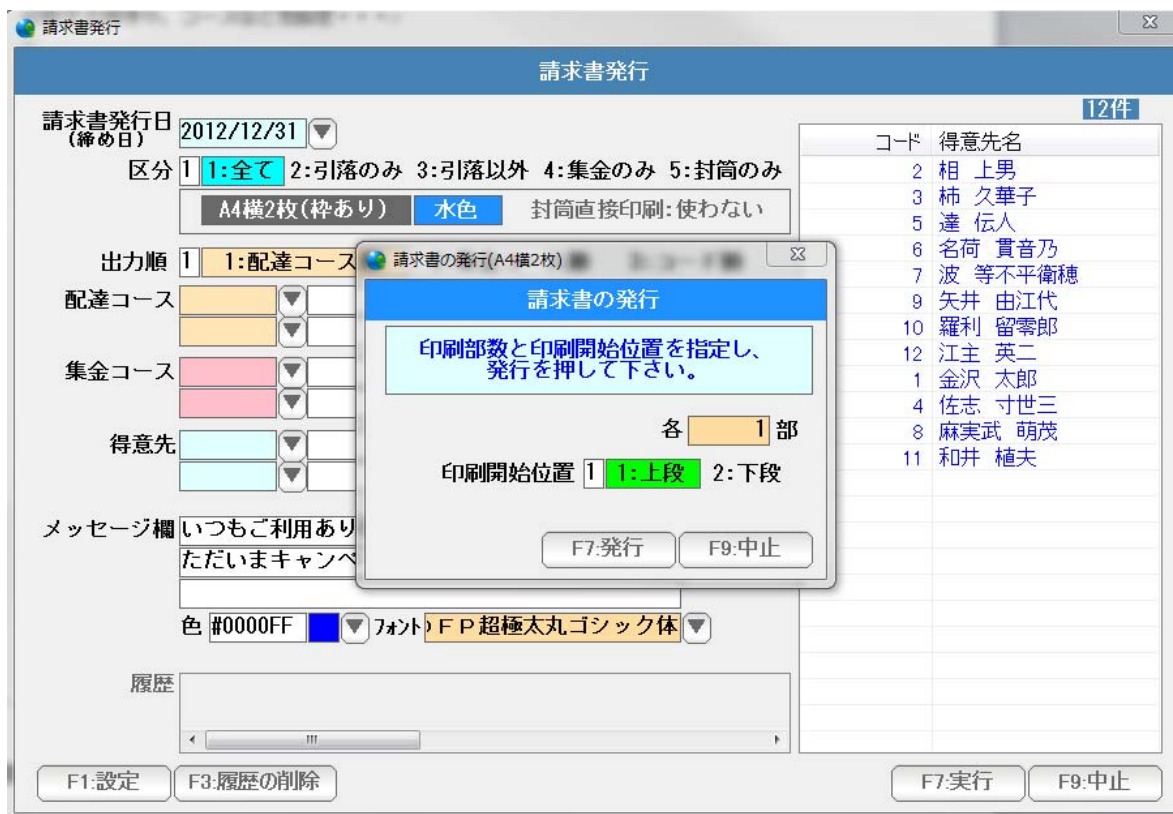

F 7：実行を押すと、用紙の「上段」から印刷するのか「下段」から印刷するのかおよび各部数を設定し「F 7：発行」を押すと、請求書が印刷されます。

契約画面からの請求書発行

金沢 太郎(13年01月度)

### 御請求書

並順 登録順

金沢市入江2-28  
TEL:076-123-4567(携帯:080-000-0000)  
かざの 金沢 太郎 様

[振込]  
[配達]Aコース[1]-1  
[集金]A振込[1]-1

13年1月度 (当月)

|                |    |    |    |    |    |    |    |    |    |    |    |    |    |    |    |
|----------------|----|----|----|----|----|----|----|----|----|----|----|----|----|----|----|
| お届け商品          | 1  | 2  | 3  | 4  | 5  | 6  | 7  | 8  | 9  | 10 | 11 | 12 | 13 | 14 | 15 |
|                | 火  | 水  | 木  | 金  | 土  | 日  | 月  | 火  | 水  | 木  | 金  | 土  | 日  | 月  | 火  |
| 1 新 普通食(ごはん・昼) |    |    |    |    |    |    |    |    |    |    |    |    |    |    |    |
|                |    |    |    |    |    |    |    |    |    |    |    |    |    |    |    |
|                |    |    |    |    |    |    |    |    |    |    |    |    |    |    |    |
| 16             | 17 | 18 | 19 | 20 | 21 | 22 | 23 | 24 | 25 | 26 | 27 | 28 | 29 | 30 | 31 |
| 水              | 木  | 金  | 土  | 日  | 月  | 火  | 水  | 木  | 金  | 土  | 日  | 月  | 火  | 水  | 木  |
| 2              | 3  |    |    | 休  |    |    | 10 | 3  |    | 2  |    |    |    | 2  |    |
|                |    |    |    |    |    |    |    |    |    |    |    |    |    |    |    |
|                |    |    |    |    |    |    |    |    |    |    |    |    |    |    |    |

得意先検索 月度変更

|        |      |     |        |     |      |        |
|--------|------|-----|--------|-----|------|--------|
| 前回ご請求額 | ご入金額 | 繰越額 | 今回お買上  | 消費税 | ご請求額 | 18,018 |
|        |      |     | 17,160 | 858 |      |        |

契約件数 1 件

F1追加 << < > >> F5検索 F6請求 F7登録 F9終了

契約画面で「F6：請求」を押すか、または、コマンドボックスの「請求」を押すと

請求書発行

請求書発行日(締め日) 2013/01/31

区分 1:全て 2:引落のみ 3:引落以外 4:集金のみ 5:封筒のみ

A4横2枚(枠あり) 薄茶 封筒直接印刷:使わない

出力順 3:1:配達コース順 2:集金コース順 3:コード順

配達コース からまで

集金コース からまで

得意先 1:金沢 太郎 からまで

メッセージ欄 いつもご利用ありがとうございます。 だいまキャンペーン中!

色 #0000FF フォント DFP超極太丸ゴシック

履歴

F1:設定 F3:履歴の削除 F7:実行 F9:中止

| コード | 得意先名  |
|-----|-------|
| 1   | 金沢 太郎 |

請求書発行できます。



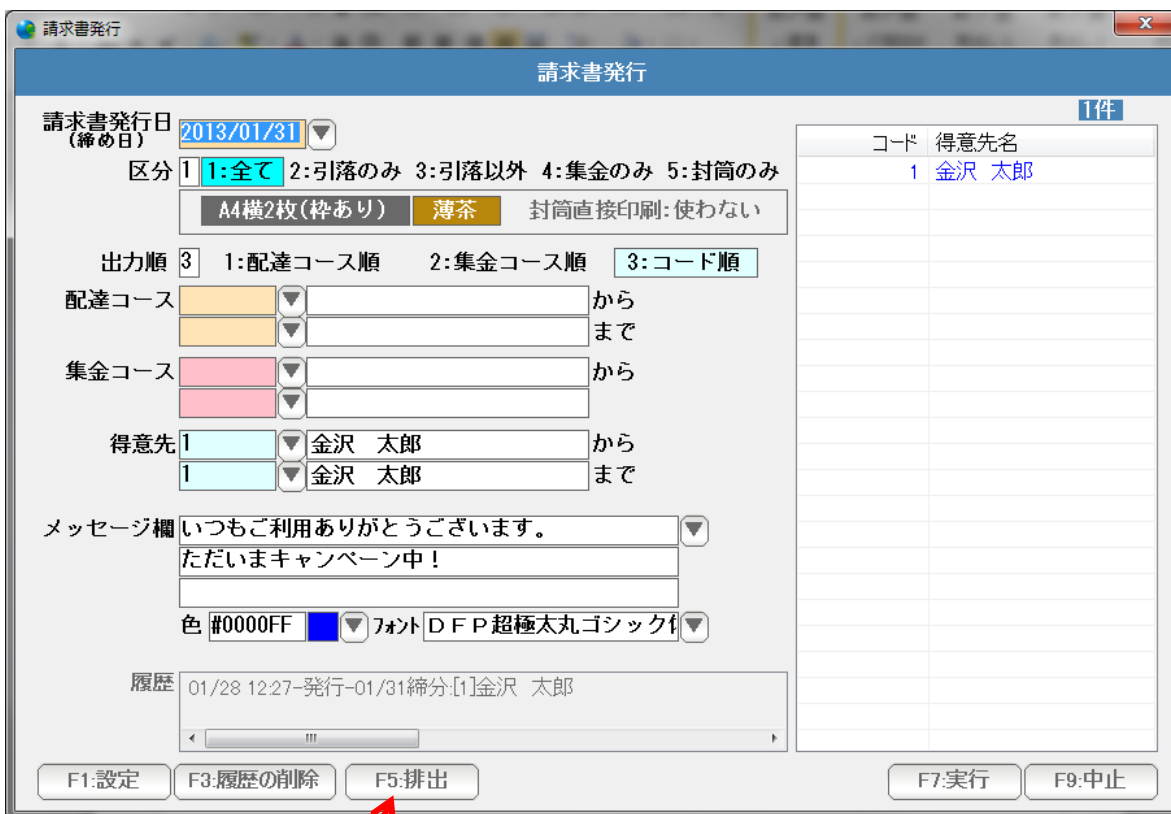

請求書を発行すると、F5：排出ボタンが表示される場合があります。

これは、A4横2段なら、上段だけ印刷した状態（まだ、下段が印刷できる）  
A4縦3段なら、上段・中段だけ印刷した状態（まだ印刷できる）  
場合で

プリンタに出力する前に、一時的に貯めてる状態です。

次の請求書を印刷するか、または、この画面を閉じると自動的に排出されますが、  
すぐに排出したい時は、F5：排出を押してください。

## 請求一覧表

出力した請求書の一覧を表示、印刷します。



F 2 : 請求業務を押します。

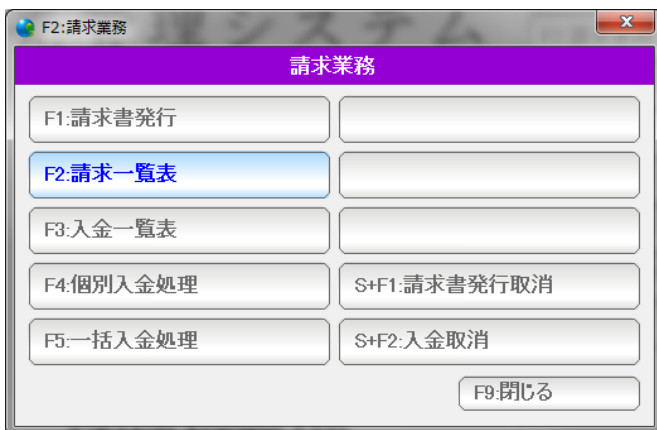

F 2 : 請求一覧表を押します。

請求一覧表

請求日 2013/01/01 ~ 2013/01/31

集金 1 1:含む 2:含まない  
 封筒 1 1:含む 2:含まない  
 持参 1 1:含む 2:含まない  
 振込 1 1:含む 2:含まない  
 引落 1 1:含む 2:含まない  
 他 1 1:含む 2:含まない

配達コース  から  
 まで

集金コース  から  
 まで

明細区分 2 1:明細あり 2:明細なし

並順 1 1:標準 2:配達順 3:集金順 4:コード順

F7:実行 F9:中止

条件を設定し、F7：実行を押します。

請求一覧表

| コード      | 得意先名            | 区分 | 請求日        | 前回... | 今回... | 繰越... | 今回買上額  | 消費税 | 今回請求額  |
|----------|-----------------|----|------------|-------|-------|-------|--------|-----|--------|
| 1        | 金沢 太郎           | 振込 | 2013/01/31 |       |       |       | 17,160 | 858 | 18,018 |
|          | 2013/01/31請求... |    |            |       |       |       | 17,160 | 858 | 18,018 |
| ** 合計 ** |                 |    |            |       |       |       | 17,160 | 858 | 18,018 |

F1:出力 F7:得意先台帳 F8:戻る F9:閉じる

結果が表示されます。

F1：出力 ... この表を印刷、プレビュー、EXCEL,CSV、得意先リスト出力します。

F7：得意先台帳 ... 選択された行の得意先台帳を開きます。  
(ダブルクリックでも開くことができます)

F8：戻る ... 条件設定画面に戻ります。

F9：閉じる ... この表を閉じます。(終了します)

右肩のボタンは表示の大きさなどを設定します。

B。。。 表示フォントの太字／標準を切り替えます。

9～14。。。 表示フォントの大きさを設定します。

窓の大きさや、それぞれの項目の幅はマウスで大きさ調整できますので、見やすい表に設定し直して下さい。

## 請求書発行の取り消し

請求書の発行後、間違いなどを直したいときがあります。

| お届け商品 | 1           | 2 | 3 | 4 | 5 | 6 | 7 | 8 | 9 | 10 | 11 | 12 | 13 | 14 | 15 |
|-------|-------------|---|---|---|---|---|---|---|---|----|----|----|----|----|----|
| 1     | 普通食 (ごはん・昼) |   |   |   |   |   |   |   |   |    |    |    |    |    |    |

| 前のご請求額 | ご入金額 | 繰越額 | 今回お買上  | 消費税 | ご請求額   |
|--------|------|-----|--------|-----|--------|
|        |      |     | 17,160 | 858 | 18,018 |

しかし、請求書を発行してしまうと、「確定した」ことになり修正ができない赤い画面になります。

この場合は、F 6：請求を押して・・・

| 前のご請求額 | ご入金額 | 繰越額 | 今回お買上  | 消費税 | ご請求額   |
|--------|------|-----|--------|-----|--------|
|        |      |     | 17,160 | 858 | 18,018 |

F 3：請求書発行の取消 を 押します。

請求書発行の取消

請求書発行の取消

11件

前回発行した請求書を取り消して、入金処理や売上処理を可能にします。

区分 1:全て 2:引落のみ 3:引落以外

配達コース から まで

集金コース から まで

得意先 1 金沢 太郎

履歴 01/28 12:27-発行-01/31締分-[1]金沢 太郎

F3:履歴の削除

| 請求日      | コード | 得意先名    | 請求金額   |
|----------|-----|---------|--------|
| 13/01/31 | 1   | 金沢 太... | 18,018 |
|          |     |         |        |
|          |     |         |        |
|          |     |         |        |
|          |     |         |        |
|          |     |         |        |
|          |     |         |        |
|          |     |         |        |
|          |     |         |        |
|          |     |         |        |
|          |     |         |        |
|          |     |         |        |
|          |     |         |        |
|          |     |         |        |
|          |     |         |        |
|          |     |         |        |

F7:実行 F9:中止

実行を押します。

請求書発行の取消

このデータを削除するにはパスワードが必要です。

削除用パスワードを入力し[OK]を押してください。

F7:OK F9:中止

重要操作ですので、削除用パスワードの入力を行います。  
システム環境設定で設定されたパスワードを入力し「F7：OK」します。

パスワードの初期値は「99999」です。

金沢 太郎(13年01月度)
並順 登録順

## 御請求書

金沢市入江 2-28  
 TEL: 076-123-4567(携帯: 080-000-0000)  
 金沢 太郎 様

<振込>  
 [配達] A コース [1]-1  
 [集金] A 振込 [1]-1

13年 1月度  
 (当月)

(得意先No.1 担当: A)

| お届け商品 |               | 1  | 2 | 3  | 4 | 5  | 6 | 7  | 8 | 9  | 10 | 11 | 12 | 13 | 14 | 15 |   |    |   |    |   |    |   |    |   |    |   |    |   |    |   |  |
|-------|---------------|----|---|----|---|----|---|----|---|----|----|----|----|----|----|----|---|----|---|----|---|----|---|----|---|----|---|----|---|----|---|--|
|       |               | 火  | 水 | 木  | 金 | 土  | 日 | 月  | 火 | 水  | 木  | 金  | 土  | 日  | 月  | 火  |   |    |   |    |   |    |   |    |   |    |   |    |   |    |   |  |
| 1     | 新 普通食 (ごはん・昼) |    |   |    |   |    |   |    |   |    |    |    |    |    |    |    |   |    |   |    |   |    |   |    |   |    |   |    |   |    |   |  |
|       |               |    |   |    |   |    |   |    |   |    |    |    |    |    |    |    |   |    |   |    |   |    |   |    |   |    |   |    |   |    |   |  |
|       |               |    |   |    |   |    |   |    |   |    |    |    |    |    |    |    |   |    |   |    |   |    |   |    |   |    |   |    |   |    |   |  |
|       |               |    |   |    |   |    |   |    |   |    |    |    |    |    |    |    |   |    |   |    |   |    |   |    |   |    |   |    |   |    |   |  |
|       |               |    |   |    |   |    |   |    |   |    |    |    |    |    |    |    |   |    |   |    |   |    |   |    |   |    |   |    |   |    |   |  |
|       |               |    |   |    |   |    |   |    |   |    |    |    |    |    |    |    |   |    |   |    |   |    |   |    |   |    |   |    |   |    |   |  |
|       |               |    |   |    |   |    |   |    |   |    |    |    |    |    |    |    |   |    |   |    |   |    |   |    |   |    |   |    |   |    |   |  |
|       |               |    |   |    |   |    |   |    |   |    |    |    |    |    |    |    |   |    |   |    |   |    |   |    |   |    |   |    |   |    |   |  |
|       |               |    |   |    |   |    |   |    |   |    |    |    |    |    |    |    |   |    |   |    |   |    |   |    |   |    |   |    |   |    |   |  |
| 16    | 水             | 17 | 木 | 18 | 金 | 19 | 土 | 20 | 日 | 21 | 月  | 22 | 火  | 23 | 水  | 24 | 木 | 25 | 金 | 26 | 土 | 27 | 日 | 28 | 月 | 29 | 火 | 30 | 水 | 31 | 木 |  |
| 2     | 3             |    |   | 休  |   |    |   |    |   |    |    |    |    |    |    |    |   |    |   |    |   |    |   |    |   |    |   |    |   |    |   |  |
|       |               |    |   |    |   |    |   |    |   |    |    |    |    |    |    |    |   |    |   |    |   |    |   |    |   |    |   |    |   |    |   |  |
|       |               |    |   |    |   |    |   |    |   |    |    |    |    |    |    |    |   |    |   |    |   |    |   |    |   |    |   |    |   |    |   |  |

|        |      |     |        |     |      |               |
|--------|------|-----|--------|-----|------|---------------|
| 前回ご請求額 | ご入金額 | 繰越額 | 今回お買上  | 消費税 | ご請求額 | <b>18,018</b> |
|        |      |     | 17,160 | 858 |      |               |

契約件数 1 件

F1追加
<< < > >>
F5検索
F6請求
F7登録
F9終了

請求書の発行が取り消され「前月」だったものが「当月」になりました。  
 これで修正を行うことができます。

### 注意！

請求書発行取り消しを行ったあと、データを修正、登録したら  
 請求書を発行してください。

来月に2ヶ月分出たり、売掛がおかしくなったりすることがあります。

例えば入金処理を2重で行ってしまったり  
入金処理をするのを忘れたまま請求書を出してしまったりしたときも

請求書の発行取り消し を 行ってから  
修正しなおす必要があります。

この場合は、契約画面から個別に「取り消す」のではなく  
一括で取り消します。



F 2 : 請求業務を押します。

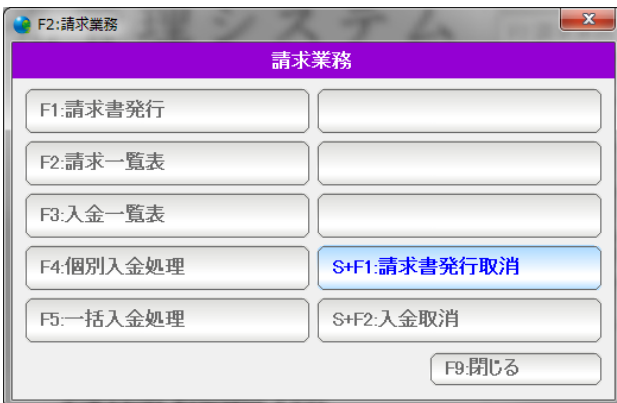

S+F1:請求書発行取消 を 押します。

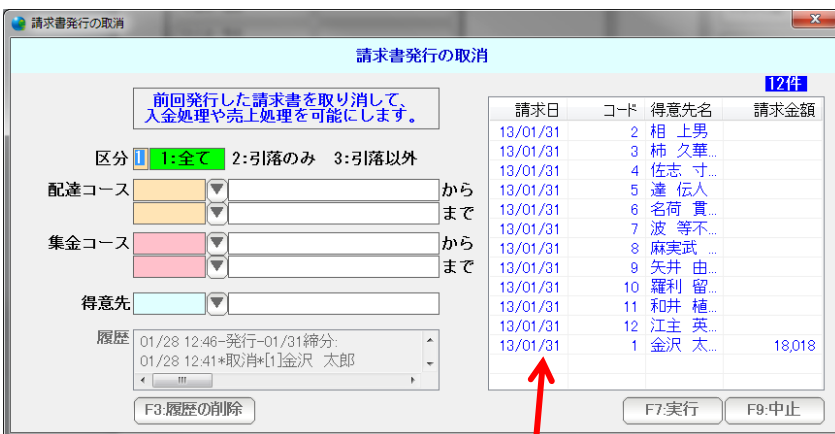

条件を設定して「F 7 : 実行」。

取り消す得意先の一覧が表示されます。



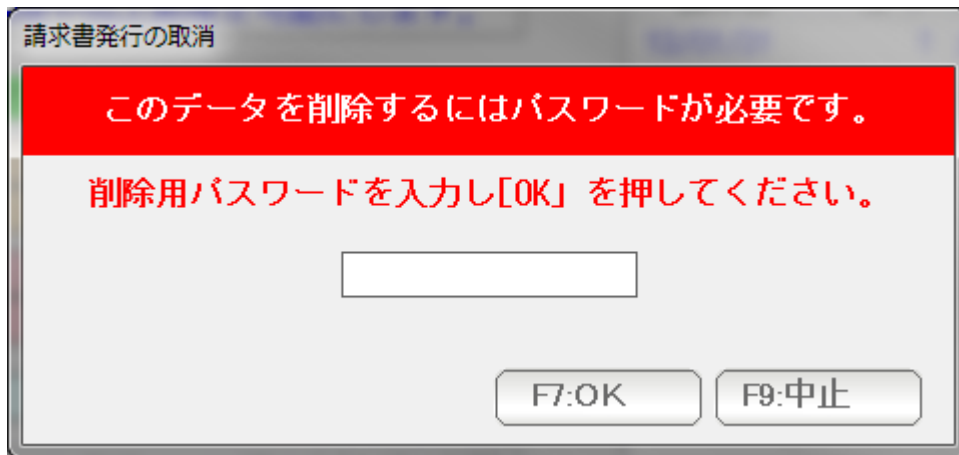

重要操作ですので、削除用パスワードの入力を行います。  
システム環境設定で設定されたパスワードを入力し「F7：OK」します。

パスワードの初期値は「99999」です。

請求書の発行が取り消され「前月」だったものが「当月」になります。  
これで修正を行うことができます。

注意！

請求書発行取り消しを行ったあと、データを修正、登録したら  
請求書を発行してください。

来月に2ヶ月分出たり、売掛がおかしくなったりすることがあります。

また、一括で取り消す際は、  
2度、3度と取り消さないように注意してください。  
2ヶ月分、3ヶ月分と、どんどん取り消されてしまいます。